



Instituto de Previdência Municipal de Ubatuba – IPMU
Prefeitura Municipal da Estância Balneária de Ubatuba

20/04/2022 – Conselho Fiscal

Ata da **Reunião do Conselho Fiscal** do Instituto de Previdência Municipal de Ubatuba – IPMU, realizada aos vinte dias do mês de abril de 2022, às catorze horas, na sala de reuniões da sede do IPMU. Participantes os Conselheiros Fiscais (Antônio Carlos Berti Gomes, Benedito de Oliveira Julio, Cícero José de Jesus Assunção e Ernely Fragoso) e os membros da Diretoria Executiva (Fernando Augusto Matsumoto e Sirleide da Silva). A Conselheira Rozemara Cabral Mendes de Carvalho conectou na reunião através do aplicativo Zoom. Aberta a reunião a Presidente Sirleide faz uma breve explanação sobre a importância de seguir as orientações com relação a “Pandemia do Covid 19”, sobre a importância da campanha “Abril Azul - mês de conscientização do autismo”, “Abril Marrom – mês de combate e prevenção a cegueira”, “Abril Verde – mês de conscientização da saúde e segurança do trabalho”, conforme processo **IPMU/021/2022**. Na sequência da reunião, em atendimento a Lei Municipal 2650/2005, a Presidente Sirleide, faz uma explanação sobre o **Relatório de Prestação de Contas**, conforme documentos acostado no processo **IPMU/084/2022**: 1-) Demonstrativo Previdenciário. 2-) Resumo dos Segurados. 3-) Contribuição Previdenciária. 4-) Folha de pagamento dos aposentados e pensionistas. 5-) Acompanhamento do Acordo de Parcelamento da Dívida Previdenciária PMU. 6-) Balancetes. A análise dos registros e movimento contábil efetuado no período se deu através dos Balancetes das Receitas, Balancetes das Despesas, Relatórios de Pagamentos e Conciliação Bancária. 7-) Despesa Administrativa. 8-) Relatório de Pagamentos. 9-) Relatório Financeiro. 10-) Déficit Financeiro. 11-) Compensação Previdenciária. 12-) Plano de Custeio. Ao conceder a palavra aos membros, não houve a interposição de nenhum recurso, restando **aprovada sem ressalva, a Prestação de Contas do IPMU referente ao 1º trimestre de 2022 e ratificadas as deliberações do Comitê de Investimentos**. Dando sequência à pauta, os Conselheiros Fiscais são informados: **IPMU/195/2021** referente ao requerimento de Kátia Gonçalves Pfeiffer, para concessão de pensão vitalícia pelo falecimento do servidor aposentado Jocimar de Jesus. Requerimento Indeferido por unanimidade conforme Parecer Jurídico 034/2022. **IPMU/065/2022** referente ao requerimento de Pedro Paulo de Barros Sousa, para concessão de pensão vitalícia pelo falecimento da servidora aposentada Isilda Maria Fologi. Requerimento Indeferido por unanimidade conforme Parecer Jurídico 033/2022. **IPMU/093/2020** referente ao pagamento de precatório. Para encerrar a reunião os Conselheiros Fiscais são informados que no período de 10 à 13 de maio, o Tribunal de Contas do Estado de São Paulo, realizará a fiscalização das contas do exercício de 2022. Nada mais havendo a tratar, foi encerrada a reunião, e para que conste, eu, Fernando Augusto Matsumoto, que secretariei os trabalhos, lavrei a presente ata que após lida e aprovada, vai por mim assinada, e pelos demais presentes.

Antônio Carlos Berti Gomes
Membro Conselho Fiscal

Benedito de Oliveira Julio
Membro do Conselho Fiscal

Cícero José de Jesus Assunção
Membro do Conselho Fiscal

Ernely Fragoso
Membro Conselho Fiscal

Fernando Augusto Matsumoto
Diretor Financeiro

Sirleide da Silva
Presidente

Wellington Diniz
Controlador Interno



Parecer do Conselho Fiscal **Relatório de Investimentos**

Conforme Lei Municipal nº 2.650 de 16 de Fevereiro de 2005, no desempenho de suas competências de que trata o Regimento Interno, os membros do Conselho Fiscal do Instituto de Previdência Municipal de Ubatuba - IPMU, na reunião ordinária realizada nesta data, após a apresentação do **Relatório Financeiro** referente ao mês de **março/2022** conforme processos **IPMU/062/2022** (análise conjuntural de mercado econômico, mercado financeiro e monitoramento das variáveis macroeconômicas, avaliação mensal de risco de mercado da carteira de Investimentos, análise de relatório de rentabilidade dos fundos de investimentos e acompanhamento da Política Anual de Investimentos – 2022) deliberaram por sua **APROVAÇÃO** bem como as estratégias de investimentos adotadas pelos membros do Comitê de Investimentos.

Ubatuba, 20 de abril de 2022

Antônio Carlos Berti Gomes
Conselho Fiscal

Benedito de Oliveira Julio
Conselho Fiscal

Ernely Fragoso
Conselho Fiscal

Cícero José de Jesus Assunção
Conselho Fiscal

Reunião Conselho Fiscal 20/04/2022

IPMU > Boas Práticas > Reunião Conselho Fiscal 20/04/2022

Postado em [Boas Práticas](#), [Notícias](#)

Reunião Comitê de Investimentos 13/04/2022



Reunião do Conselho Fiscal do Instituto de Previdência Municipal de Ubatuba – IPMU, realizada aos vinte dias do mês de abril de 2022, às catorze horas, na sala de reuniões da sede do IPMU. Participantes os Conselheiros Fiscais (Antônio Carlos Berti Gomes, Benedito de Oliveira Julio, Cícero José de Jesus Assunção e Ernely Fragoso) e os membros da Diretoria Executiva (Fernando Augusto Matsumoto e Sirleide da Silva). A Conselheira Rozemara Cabral Mendes de Carvalho conectou na reunião através do aplicativo Zoom. Aberta a reunião a Presidente Sirleide faz uma breve explanação sobre a importância de seguir as orientações com relação a “Pandemia do Covid 19”, sobre a importância da campanha “Abril Azul – mês de conscientização do autismo”, “Abril Marrom – mês de combate e prevenção a cegueira”, “Abril Verde – mês de conscientização da saúde e segurança do trabalho”, conforme processo IPMU/021/2022. Na sequência da reunião, em atendimento a Lei Municipal 2650/2005, a Presidente Sirleide, faz uma explanação sobre o Relatório de Prestação de Contas, conforme documentos acostado no processo IPMU/084/2022: 1-) Demonstrativo Previdenciário. 2-) Resumo dos Segurados. 3-) Contribuição Previdenciária. 4-) Folha de pagamento dos aposentados e pensionistas. 5-) Acompanhamento do Acordo de Parcelamento da Dívida Previdenciária PMU. 6-) Balancetes. A análise dos registros e movimento contábil efetuado no período se deu através dos Balancetes das Receitas, Balancetes das Despesas, Relatórios de Pagamentos e Conciliação Bancária. 7-) Despesa Administrativa. 08-) Relatório de Pagamentos. 9-) Relatório Financeiro. 10-) Déficit Financeiro. 11-) Compensação Previdenciária. 12-) Plano de Custeio. Ao conceder a palavra aos membros, não houve a interposição de nenhum recurso, restando aprovada sem ressalva, a Prestação de Contas do IPMU referente ao 1º trimestre de 2022 e ratificadas as deliberações do Comitê de Investimentos. Dando sequência à pauta, os Conselheiros Fiscais são informados: IPMU/195/2021 referente ao requerimento de Kátia Gonçalves Pfeiffer, para concessão de pensão vitalícia pelo falecimento do servidor aposentado Jocimar de Jesus. Requerimento Indeferido por unanimidade conforme Parecer Jurídico 034/2022. IPMU/065/2022 referente ao requerimento de Pedro Paulo de Barros Sousa, para concessão de pensão vitalícia pelo falecimento da servidora aposentada Isilda Maria FOLONI. Requerimento Indeferido por unanimidade conforme Parecer Jurídico

033/2022. IPMU/093/2020 referente ao pagamento de precatório. Para encerrar a reunião os Conselheiros Fiscais são informados que no período de 10 à 13 de maio, o Tribunal de Contas do Estado de São Paulo, realizará a fiscalização das contas do exercício de 2022.





Conselho Fiscal

Reunião Ordinária

20/04/2022

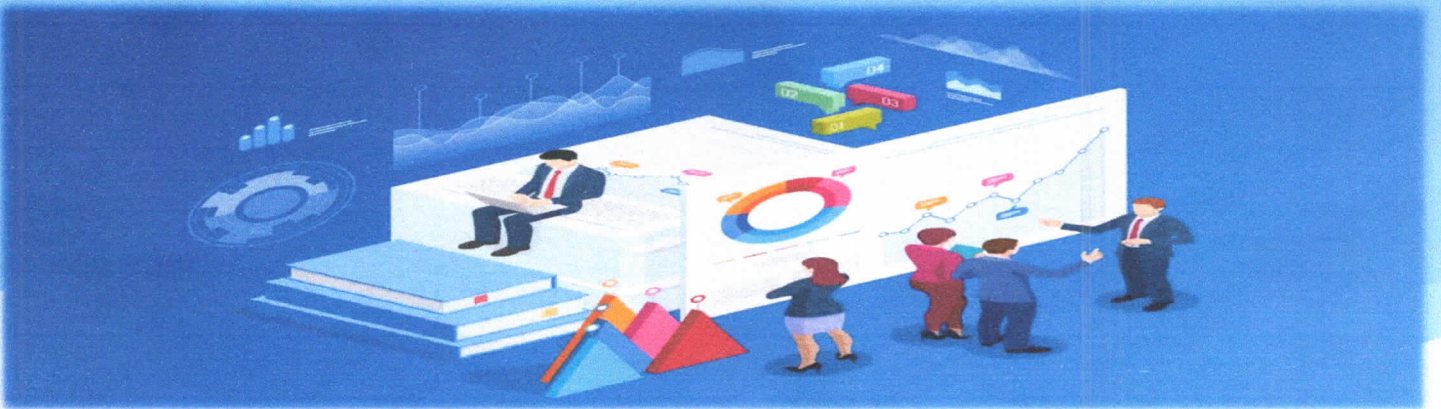

IPMU/021/2022

Política de Saúde e Segurança do Servidor



ABRIL AZUL

MÊS DE CONSCIENTIZAÇÃO DO AUTISMO

O autismo não se cura, se compreende!!!



1 Durante a amamentação, não interagem com a mãe.

2 Não conseguem olhar nos olhos das pessoas.

3 Tem dificuldade para interagir socialmente.

4 Não atendem quando chamadas pelo nome.

5 Separam objetos por cor e tamanho, mantendo comportamentos repetitivos e sem finalidade aparente.

Os símbolos do Autismo

A cor azul - O azul representa a maior incidência de casos no sexo masculino. (4 a 4,5 meninos para 1 menina).

Fita de conscientização - Trás o quebra cabeça em cores diferentes, que representam a diversidade de pessoas e famílias que convivem com o transtorno, e a diversidade de tratamentos. As cores fortes representam, a esperança e a conscientização da sociedade.

O quebra-cabeça (puzzle) - representa o mistério e complexidade do autismo. Não se sabe a origem e não se conhece a cura.

Amor Mator

VOCÊ SABIA?

O AUTISMO é uma SÍNDROME que atinge quase **2 milhões** de Brasileiros. Em crianças, o AUTISMO é MAIS COMUM que o câncer, AIDS e a diabetes.

No mundo, a ONU estima que existam mais de **70 milhões** de pessoas com AUTISMO.

O azul é considerado a cor do AUTISMO. VISTA AZUL e ILUMINE algo de AZUL no dia 2 de ABRIL.

2 de ABRIL dia MUNDIAL da CONSCIENTIZAÇÃO do AUTISMO

Amor Mator

mais informações: RevistaAutismo.com.br/Quadrante



IPMU/021/2022 Política de Saúde e Segurança do Servidor

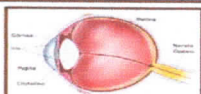

ABRIL MARROM COMBATE E PREVENÇÃO À CEGUEIRA



Para a Organização Mundial da Saúde (OMS), 80% das causas de deficiência visual podem ser prevenidas ou tratadas. O primeiro relatório mundial sobre visão, divulgado pela OMS em 2019, apontava que pelo menos 2,2 bilhões de pessoas têm deficiência visual ou cegueira, das quais pelo menos 1 bilhão são portadores de deficiência visual que poderia ter sido evitada ou que ainda não foi tratada!

Fonte: <https://agenciabrasil.ebc.com.br/saude/noticia/2022/04/abril-marrom-luta-para-sobreviver-porque-podem-lus-a-cegueira>

ABRIL
MARROM



Principais doenças oculares:
Glaucoma
Catarata
Retinopatia Diabética
Cegueira Infantil
Miopia
Hipermetropia
Astigmatismo

Fonte: Google Images



**CUIDE DA SAÚDE
DOS SEUS OLHOS.**

60% das doenças oculares que causam cegueira são tratáveis. Consulte um Oftalmologista.

PREVINA-SE!



IPMU/021/2022 Política de Saúde e Segurança do Servidor



ABRIL VERDE CONSCIENTIZAÇÃO DA SAÚDE E SEGURANÇA NO TRABALHO



Alongamentos para as micro pausas na jornada de trabalho.

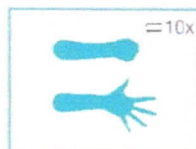

Abra e feche as mãos e os dedos. 10x

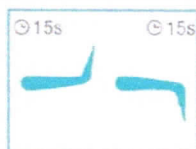

Mantenha os antebraços esticados e flexione o pulso. 15s

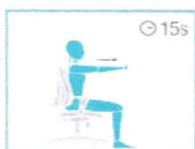

Estique os braços em frente ao corpo. 15s

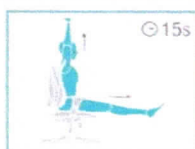

Estenda os braços e as pernas. 15s



Alongue o pescoço para os lados. 15s



Inspire e eleve os ombros, expire e relaxe os ombros. 3x

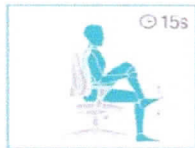

Segure a perna flexionada e movimente o pé verticalmente. 15s



Masseje os ombros, braços e pescoço. 30s

Fonte: Google Images

ABRIL VERDE

POR QUE PRECISAMOS DE UM MÊS ASSIM?

5 MIL VIDAS POR DIA

são perdidas em acidentes de trabalho pelo mundo.





IPMU/021/2022 Política de Saúde e Segurança do Servidor



CORONAVÍRUS

BOLETIM OFICIAL DE UBATUBA

N° 545 | 18 de janeiro de 2022

31132 casos notificados

em investigação

137

recuperados

9770

População vacinada

(2 doses)

77,94%

descartados

21075

confirmados

9920

internações

5 **5**

enfermaria UTI

óbitos

150

Atenção: a divulgação de resultados não oficiais poderá ser enquadrada como crime contra a saúde pública

Publicado em www.ubatuba.sp.gov.br/covid-19/
www.facebook.com/PrefeituraMunicipalDeUbatuba



CORONAVÍRUS

BOLETIM OFICIAL DE UBATUBA

N° 554 | 15 de fevereiro de 2022

34759 casos notificados

em investigação

652

recuperados

11222

População vacinada

(2 doses)

80,67%

descartados

22490

confirmados

11617

internações

3 **4**

enfermaria UTI

óbitos

163

Atenção: a divulgação de resultados não oficiais poderá ser enquadrada como crime contra a saúde pública

Publicado em www.ubatuba.sp.gov.br/covid-19/
www.facebook.com/PrefeituraMunicipalDeUbatuba



IPMU/021/2022 Política de Saúde e Segurança do Servidor



CORONAVÍRUS

BOLETIM OFICIAL DE UBATUBA

N° 561 | 17 de março de 2022

38056 casos notificados

em investigação

31

recuperados

12891

População vacinada

(2 doses)

80,93%

descartados

24609

confirmados

13416

internações

1 **1**

enfermaria UTI

óbitos

168

Atenção: a divulgação de resultados não oficiais poderá ser enquadrada como crime contra a saúde pública

Publicado em www.ubatuba.sp.gov.br/covid-19/
www.facebook.com/PrefeituraMunicipalDeUbatuba



CORONAVÍRUS

BOLETIM OFICIAL DE UBATUBA

N° 567 | 05 de abril de 2022

38977 casos notificados

em investigação

6

recuperados

13775

População vacinada

(2 doses)

84,16%

descartados

25026

confirmados

13945

internações

0 **0**

enfermaria UTI

óbitos

170

Atenção: a divulgação de resultados não oficiais poderá ser enquadrada como crime contra a saúde pública

Publicado em www.ubatuba.sp.gov.br/covid-19/
www.facebook.com/PrefeituraMunicipalDeUbatuba



IPMU/021/2022

Política de Saúde e Segurança do Servidor



Data	Investigação	Confirmado	Óbitos	Internados
22/04/21	63	6470	97	38
20/05/21	105	7233	107	32
20/06/21	582	7403	125	20
18/07/21	988	7602	129	08
24/08/21	45	8379	144	03
28/09/21	35	8658	145	05
21/10/21	97	8752	147	05
09/11/21	09	8995	147	7
16/12/21	54	9064	148	3
18/01/22	137	9920	150	10
15/02/22	652	11617	163	7
17/03/22	31	12.891	168	2
05/04/22	06	13.945	170	0

Conselho Fiscal

7

20/04/2022



Processos Previdenciários

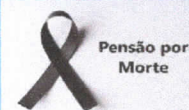

1	IPMU/195/2021	Kátia Gonçalves Pfeiffer Pensão pelo falecimento do servidor aposentado Jocimar de Jesus
2	IPMU/043/2022	Pedro Paulo de Barros Sousa Pensão vitalícia pelo falecimento da servidora aposentada Isilda Maria Fologi



IPMU/093/2020



TRIBUNAL DE JUSTIÇA DE SÃO PAULO

R\$ 152.548,71 (para ocorrer com o pagamento de precatório – processo Judicial)

Neide dos Santos..... R\$ 97.774,04

Paulo Walderez dos Santos.....R\$ 52.174,95

Zilda Ferreira dos Santos..... R\$ 2.599,72 diferença de pagamento



*Prestação
de Contas*



Segurados

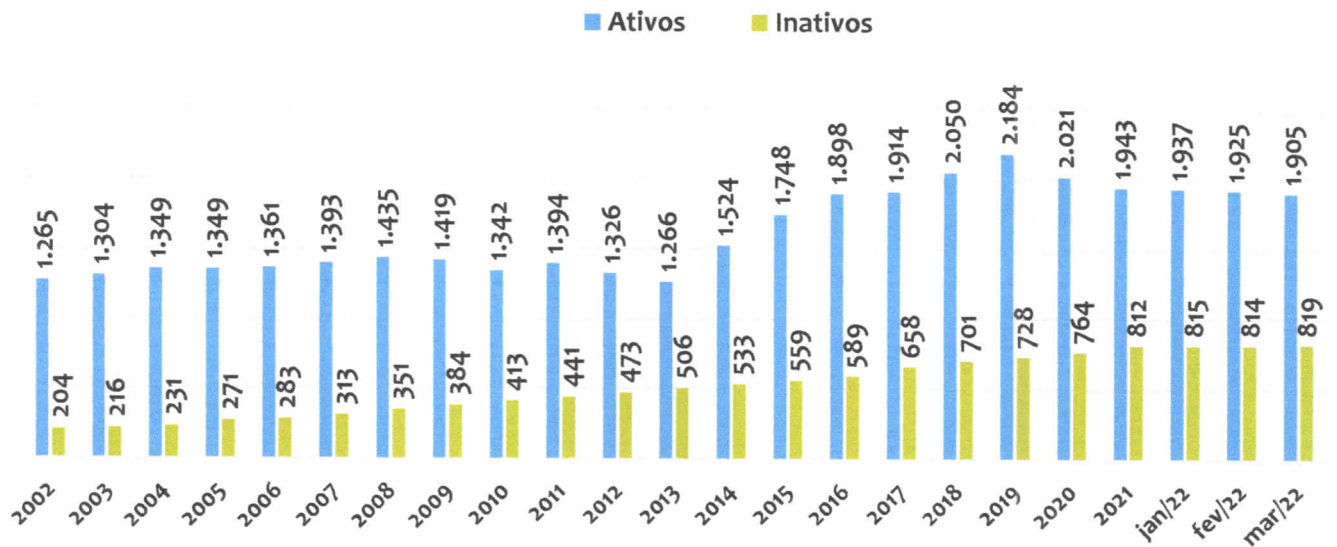

Segurados

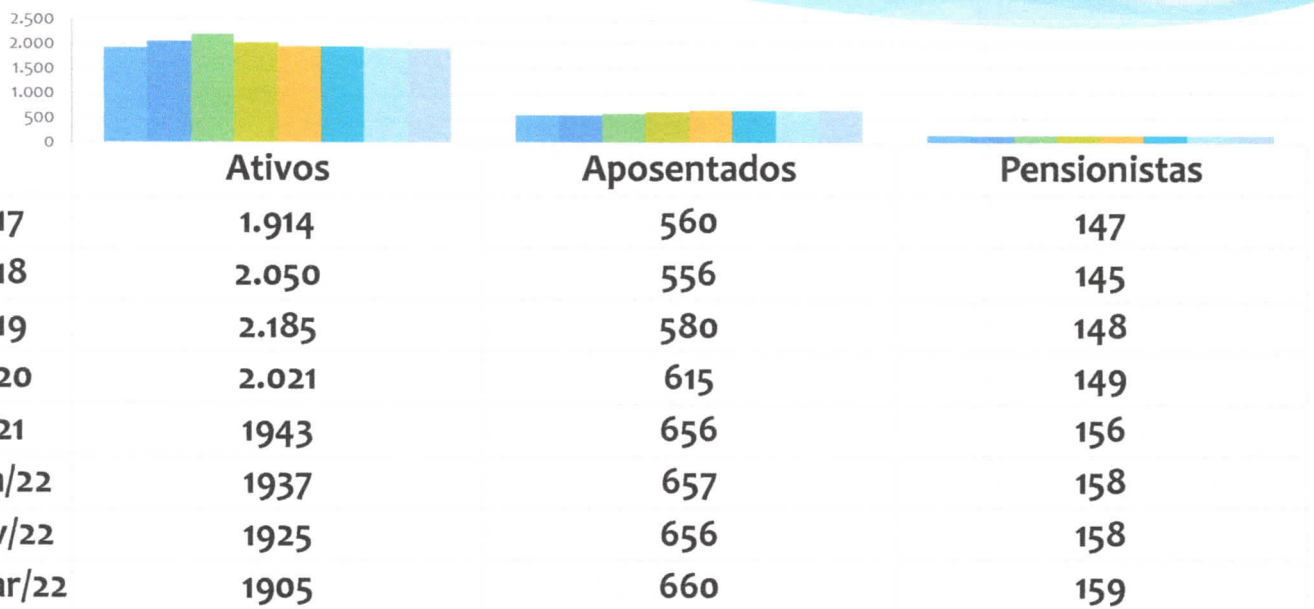



Repasse Previdenciário

R\$ 8.999.645,98

■ 2015 ■ 2016 ■ 2017 ■ 2018 ■ 2019 ■ 2020 ■ 2021 ■ jan/22 ■ fev/22 ■ mar/22

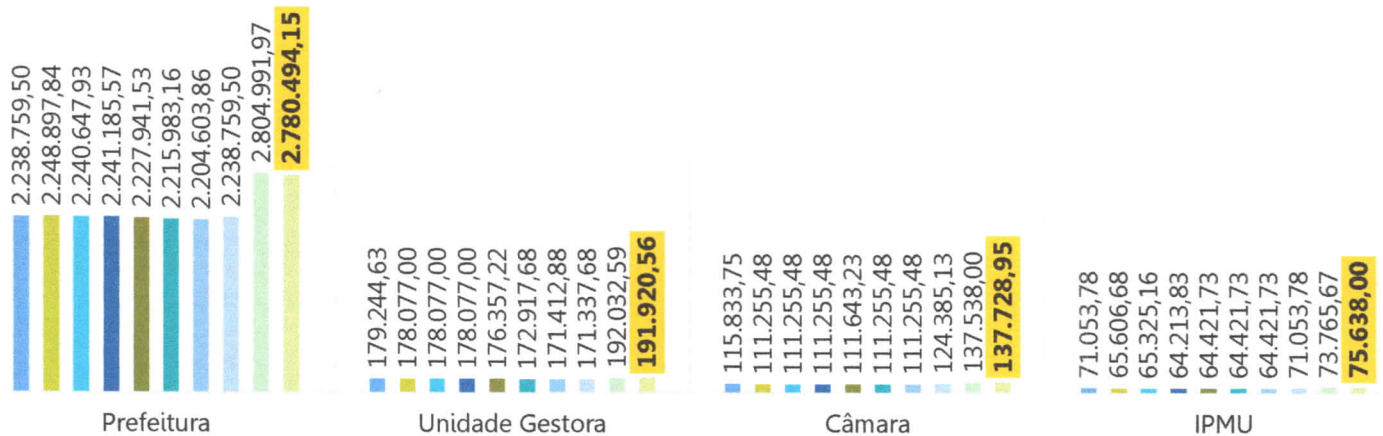

Contribuições x Folha dos Inativos

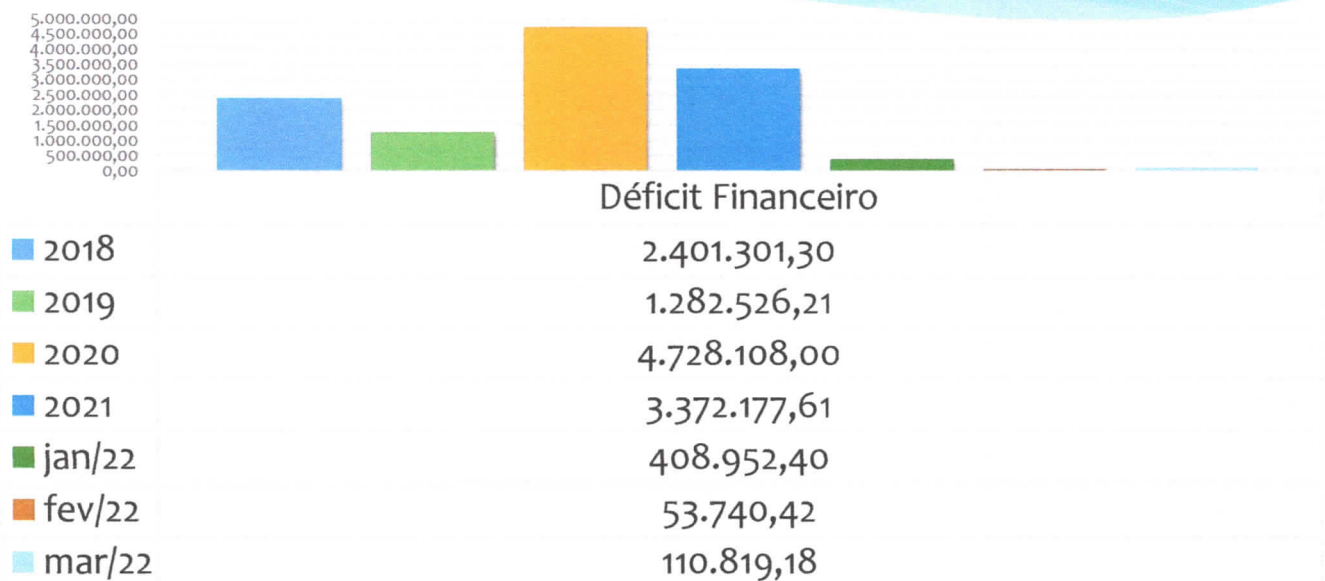



Contribuições x Folha dos Inativos

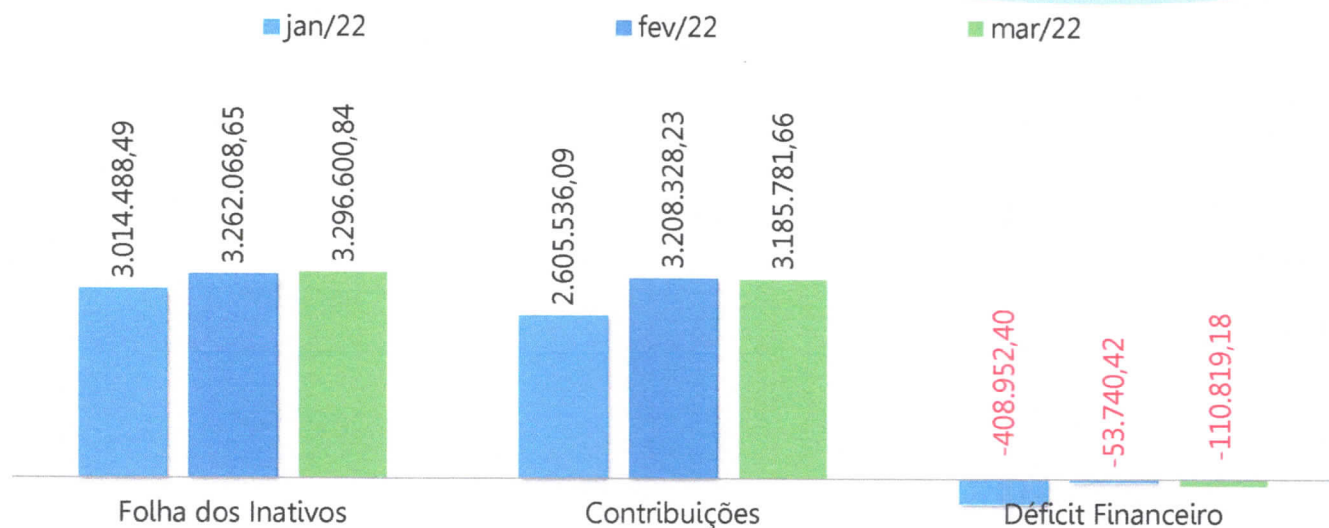

Despesas

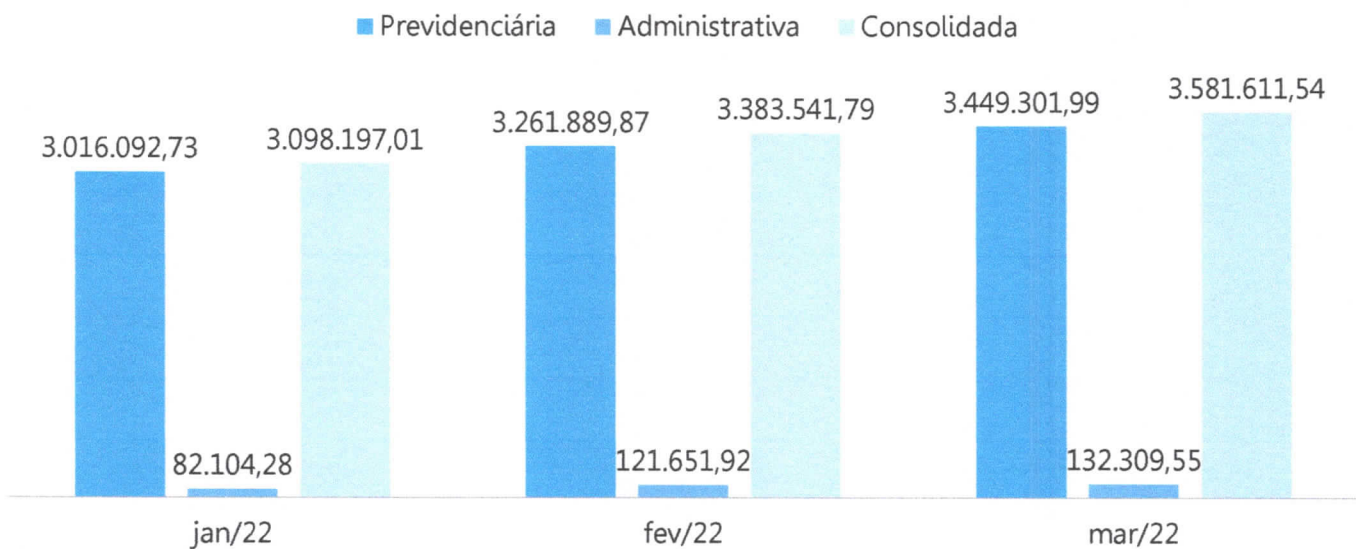

Despesas

■ Orçamento ■ janeiro/março

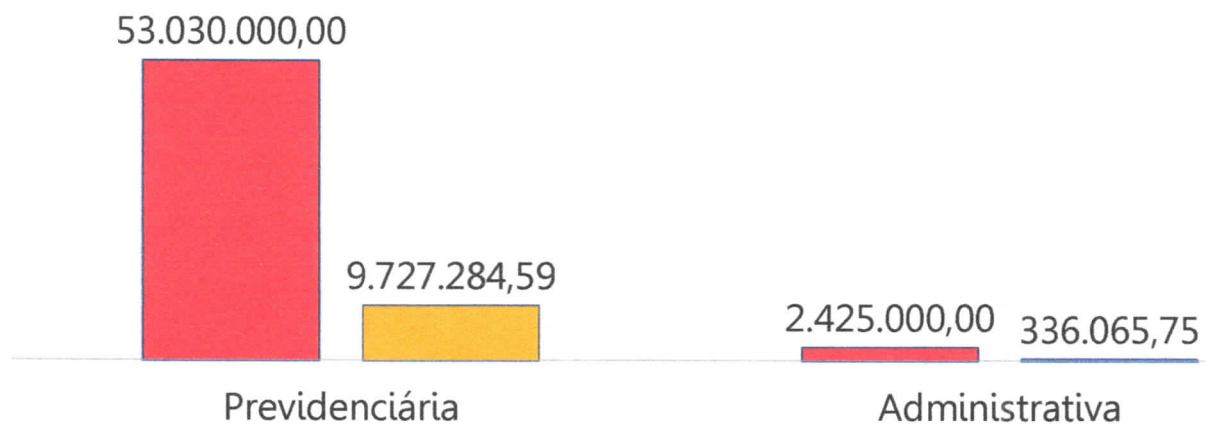

Despesas

Administrativas
3,34%

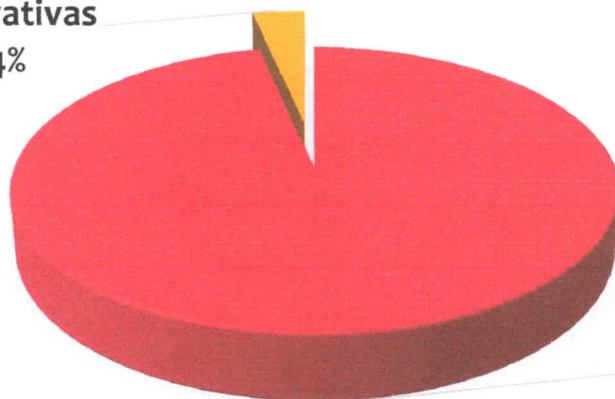

Previdenciária
96,66%



As **RECEITAS** no encerramento do período foram de **R\$ 38.226.849,87**



■ Receita + Unidade Gestora

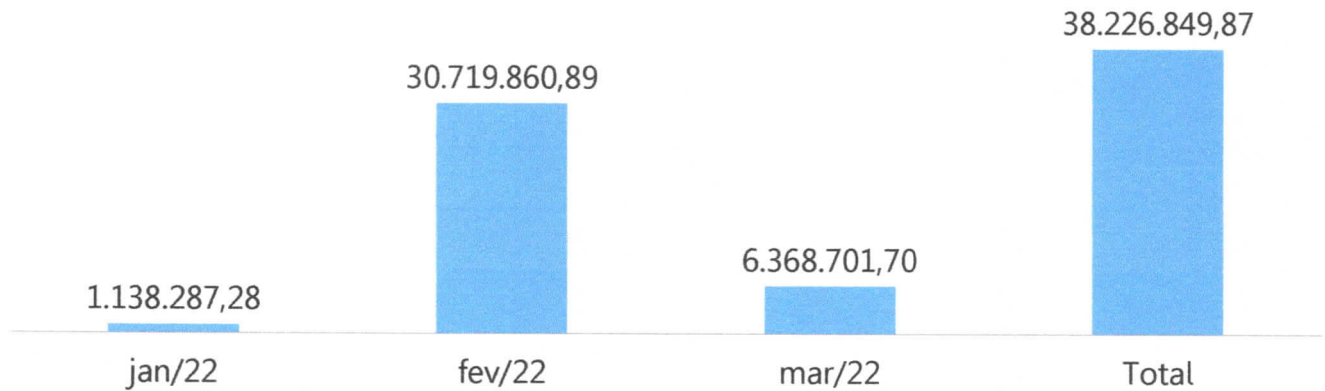

RECEITAS x DESPESAS

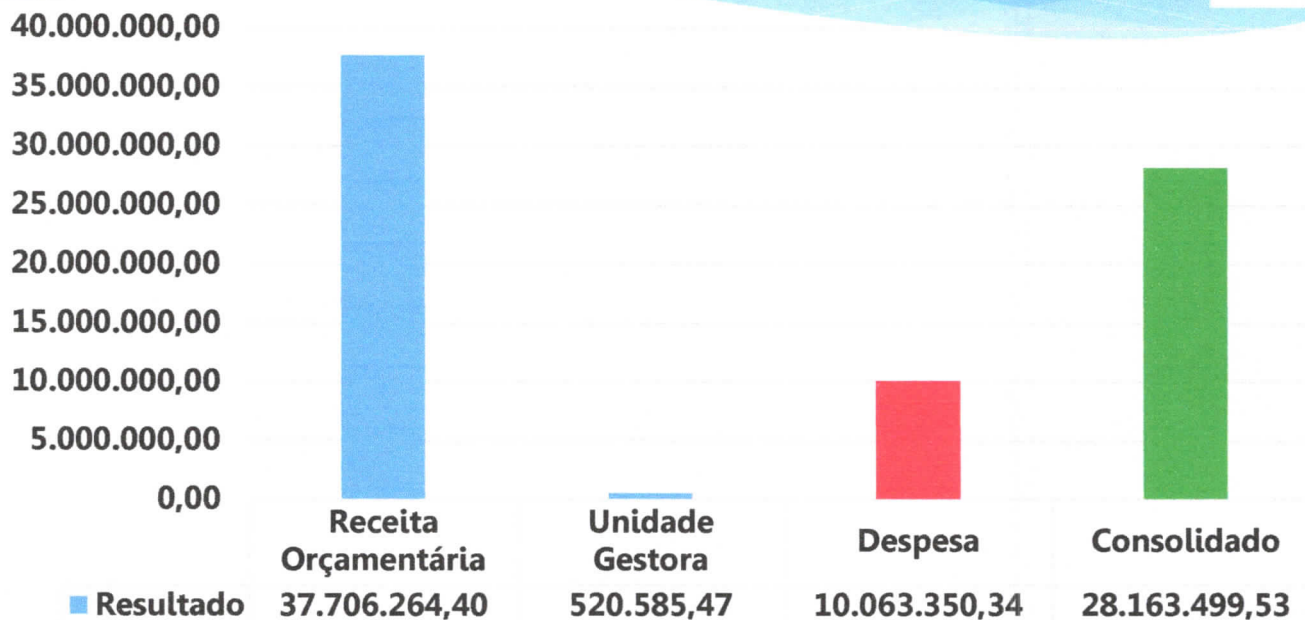



RECEITAS FINANCEIRAS



18.000.000,00
 16.000.000,00
 14.000.000,00
 12.000.000,00
 10.000.000,00
 8.000.000,00
 6.000.000,00
 4.000.000,00
 2.000.000,00
 0,00

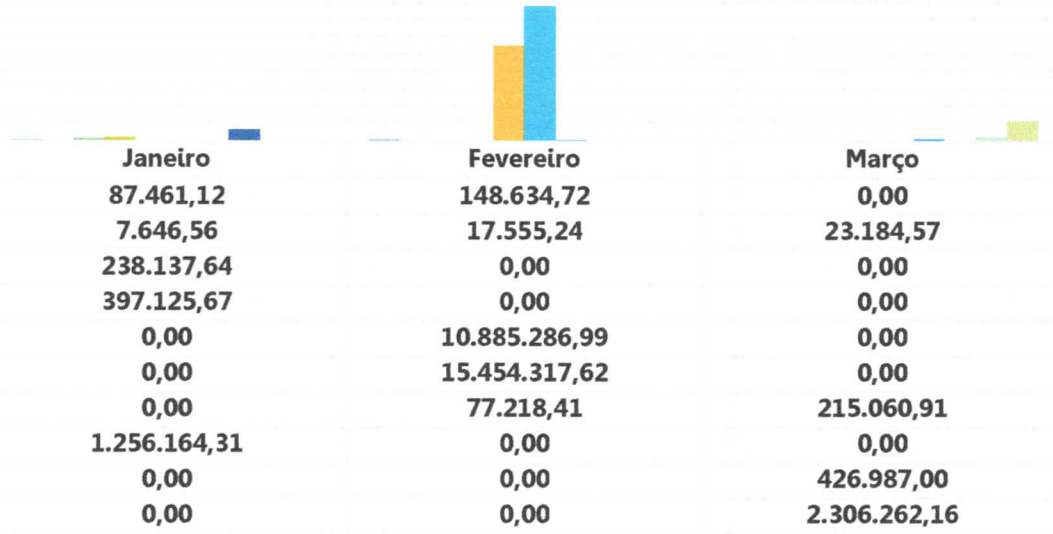

ACOMPANHAMENTO DO ACORDO DE PARCELAMENTO

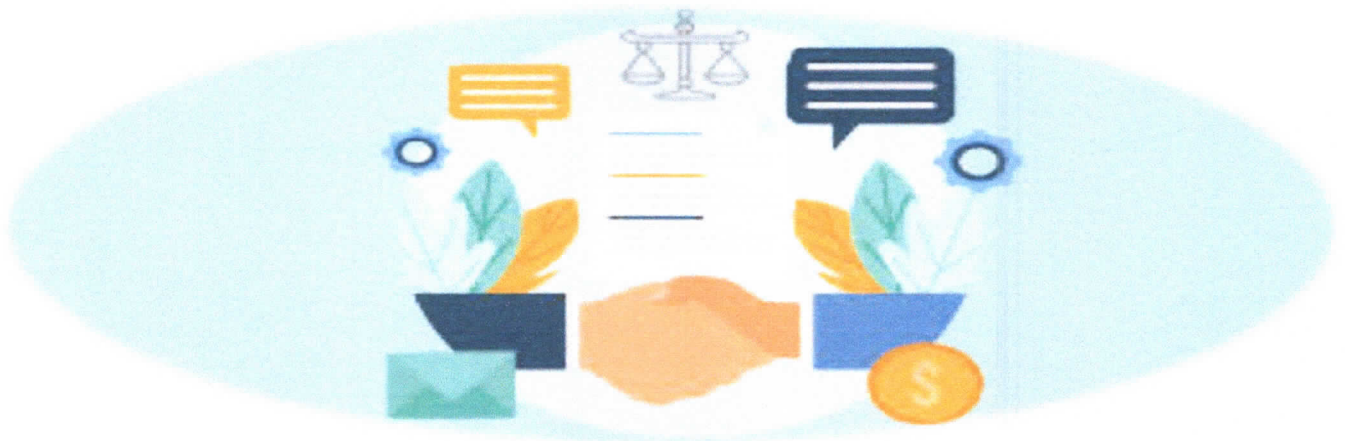

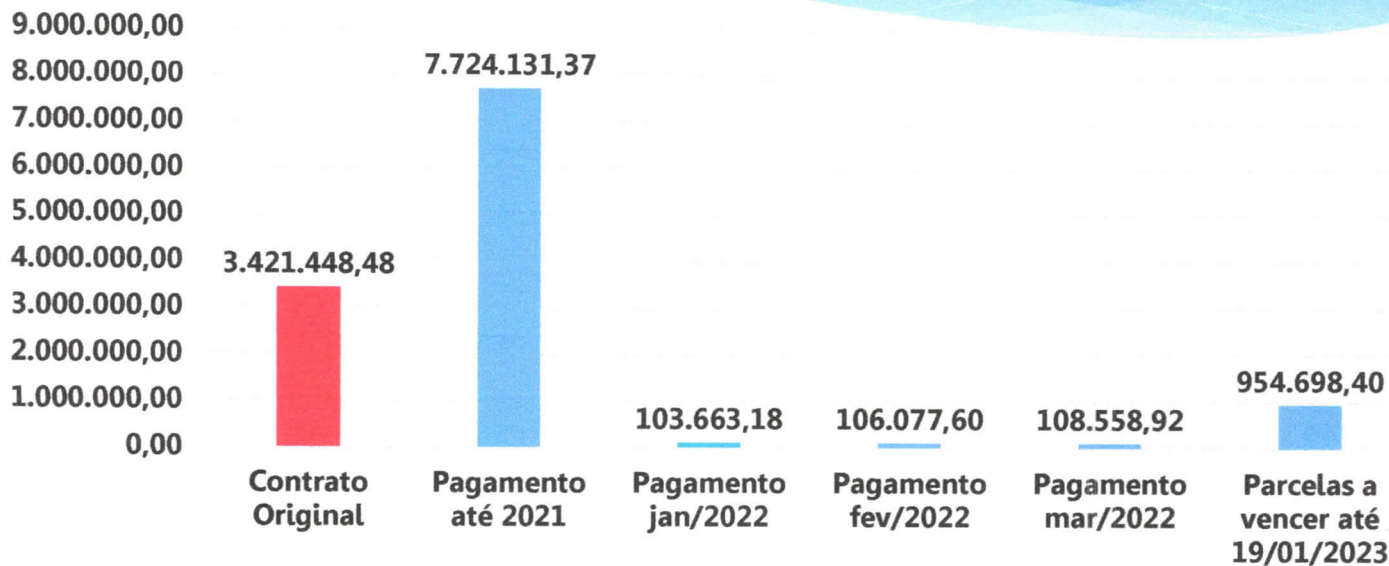

COMPENSAÇÃO PREVIDENCIÁRIA

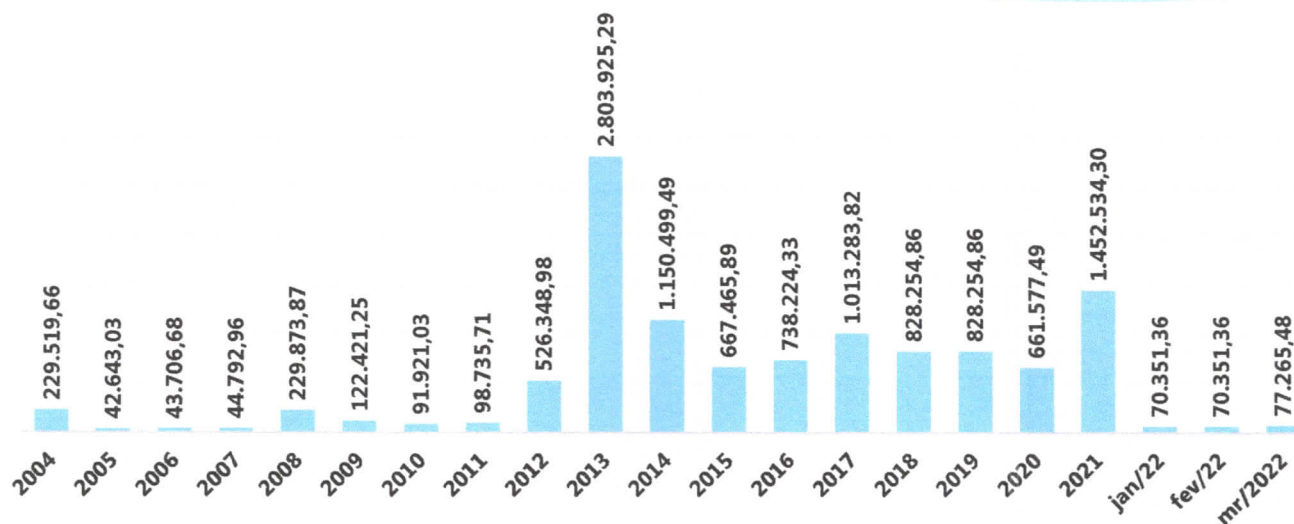



Processos para Conhecimento

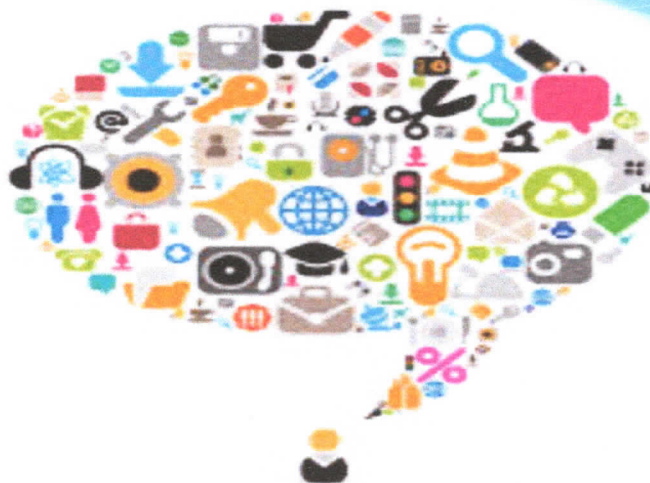

Certificado de Regularidade Previdenciária



MINISTÉRIO DA ECONOMIA
SECRETARIA DE PREVIDÊNCIA
 Subsecretaria dos Regimes Próprios de Previdência Social

Certificado de Regularidade Previdenciária - CRP

Ente Federativo: Ubatuba UF-SP
 CNPJ Principal: 46.482.857/9001-96

É CERTIFICADO, NA FORMA DO DISPOSTO NO ART. 7º DA LEI Nº 9.717, DE 27 DE NOVEMBRO DE 1998, NO DECRETO Nº 3.780, DE 11 DE ABRIL DE 2001, E NA PORTARIA Nº 204, DE 20 DE JULHO DE 2008, QUE O MUNICÍPIO ESTÁ EM SITUAÇÃO REGULAR EM RELAÇÃO À LEI Nº 9.717, DE 27 DE NOVEMBRO DE 1998.

FINALIDADE DO CERTIFICADO

Os órgãos ou entidades da administração direta e indireta da União deverão observar, previamente, a regularidade dos estados, do Distrito Federal e dos municípios quanto ao seu regime próprio de Previdência Social, nos seguintes casos, conforme o disposto no art. 7º da Lei Nº 9.717, de 1998:

- I - Realização de transferências voluntárias de recursos pela União;
- II - Celebração de acordos, contratos, convênios ou ajustes, bem como de empréstimos financeiros, avulsos e subvenções em geral de órgãos ou entidades da administração direta e indireta da União;
- III - Liberação de recursos de empréstimos e financiamentos por instituições financeiras federais;

Certificado emitido em nome do Ente Federativo e válido para todos os órgãos e entidades do município.

A aceitação do presente certificado está condicionada à verificação, por meio da internet, de sua autenticidade e validade no endereço: www.crp.previdencia.gov.br, pois está sujeito a cancelamento por decisão judicial ou administrativa.

Este certificado deve ser juntado ao processo referente ao ato ou contrato para o qual foi solicitado.

EMITIDO EM 03/04/2022
 VÁLIDO ATÉ 30/09/2022

Nº 987209 - 208396





CENÁRIO MACROECONÔMICO



Relatório de Investimentos Março/2022 Processo IPMU/062/2022



A intensificação da guerra entre Rússia e Ucrânia e a reprecificação da política monetária dos principais bancos centrais pelo mundo continuaram sendo os principais determinantes dos mercados ao longo de março. Durante o mês, a escalada no conflito e as concomitantes sanções elevaram riscos quanto à oferta de commodities em um contexto global de já elevadas pressões inflacionárias.

Considerando o ponto de partida, um choque adicional pode colocar em risco as expectativas de inflação, demandando respostas mais contundentes de política monetária. Nesse sentido, os principais bancos centrais elevaram o tom em relação ao combate à inflação e sinalizaram uma trajetória de redução de estímulo mais rápida. Em sua última reunião, o Banco Central Europeu decidiu acelerar o ritmo de diminuição de suas compras de ativos. Ainda, indicou que caso a economia evolua de acordo com o esperado, as compras devem terminar ao fim do segundo trimestre deste ano.



CENÁRIO MACROECONÔMICO



Os bancos centrais dos principais países desenvolvidos têm adotado uma postura diferente depois da guerra da Ucrânia:

- ❑ **O Fed aumentou a taxa de juros básica em 25 pb**, e indicou que ela deve subir até ficar acima do patamar neutro em 2023, com a maioria dos membros do FOMC (comitê de política monetária) acreditando que devem ocorrer pelo menos 6 altas de 25 pb em 2022. Muitos desses membros em discursos posteriores à reunião indicaram que o ritmo de altas pode acelerar, para 50 pb por reunião, nos próximos meses. Além disso, o Fed deve iniciar o *quantitative tightening* (QT), com redução do balanço nas próximas reuniões.
- ❑ **O BCE não mudou a taxa básica de juros**, mas indicou que o programa de compra de títulos deve acabar mais cedo do que era previsto pelos analistas, no terceiro trimestre de 2022. O BCE disse que aumentos de juros devem ocorrer após o fim desse programa, mas não necessariamente imediatamente.
- ❑ **Apenas o BOJ manteve a postura *dovish***. Não houve mudança na política de compras de títulos ou de *yield curve control* (que mantém os juros longos em torno de uma banda próxima de 0%).



CENÁRIO MACROECONÔMICO



Economia Brasileira

O Copom (Comitê de Política Monetária) do Banco Central do Brasil aumentou a taxa de juros em 100 pb, de 10,75% para 11,75% a.a., há duas semanas. As comunicações da instituição desde então têm mostrado que, apesar do comitê estar aberto a subir mais os juros caso necessário, o cenário base é de apenas mais uma alta de 100 pb na próxima reunião, com o ciclo de aperto terminado em 12,75% a.a., e que é necessária uma surpresa muito forte ou uma desancoragem das expectativas de inflação para alterar isso.



MERCADO FINANCEIRO





INDICARES DE RENDA FIXA



IBOVESPA EM PONTOS



■ jan/20 ■ fev/20 ■ mar/20 ■ abr/20 ■ mai/20 ■ jun/20 ■ jul/20 ■ ago/20 ■ set/20 ■ out/20 ■ nov/20 ■ dez/20 ■ jan/21 ■ fev/21
 ■ mar/21 ■ abr/21 ■ mai/21 ■ jun/21 ■ jul/21 ■ ago/21 ■ set/21 ■ out/21 ■ nov/21 ■ dez/21 ■ jan/22 ■ fev/22 ■ mar/22

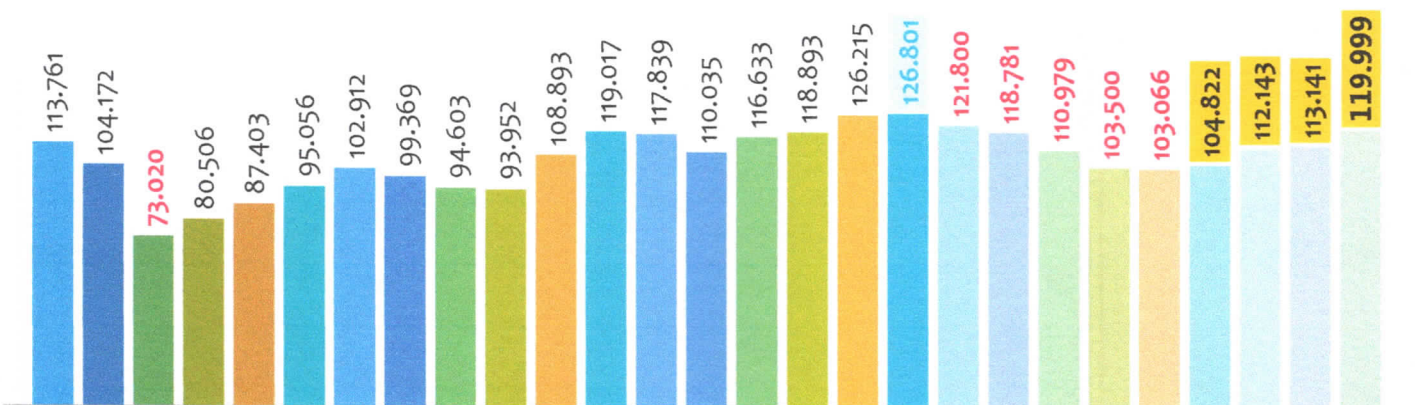

Ibovespa



RENDA VARIÁVEL

19 Novembro

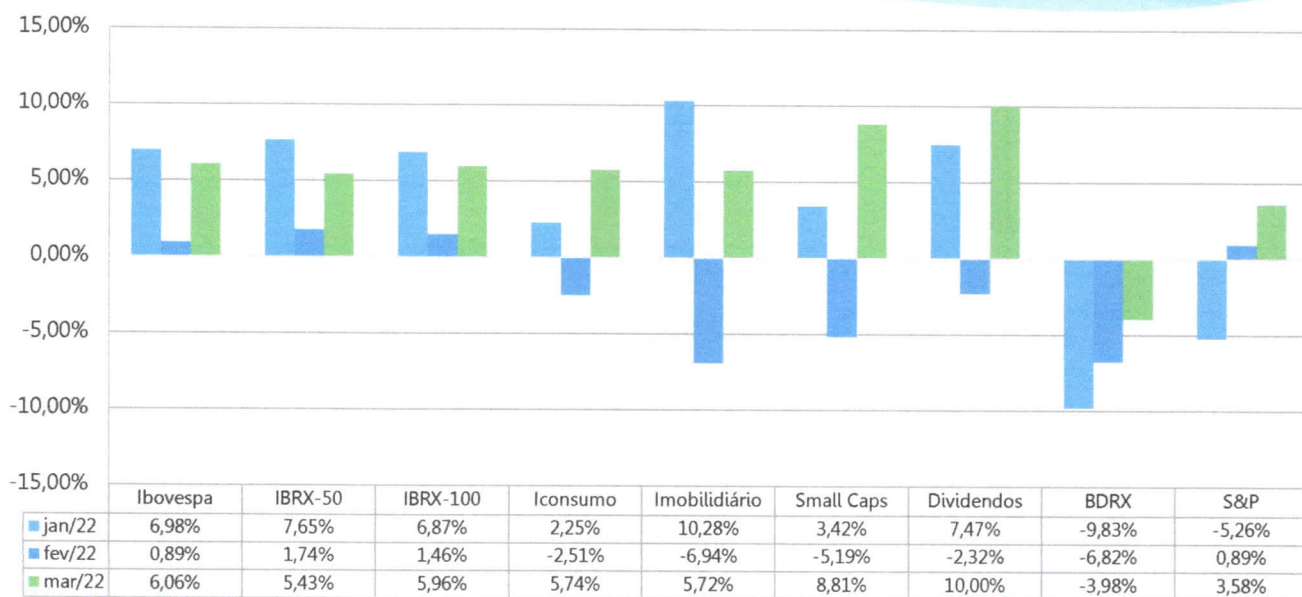

CARTEIRA DE INVESTIMENTOS





EVOLUÇÃO DO PATRIMÔNIO



- 2001
- 2002
- 2003
- 2004
- 2005
- 2006
- 2007
- 2008
- 2009
- 2010
- 2011
- 2012
- 2013
- 2014
- 2015
- 2016
- 2017
- 2018
- 2019
- 2020
- 2021
- jan/22
- fev/22
- mar/22

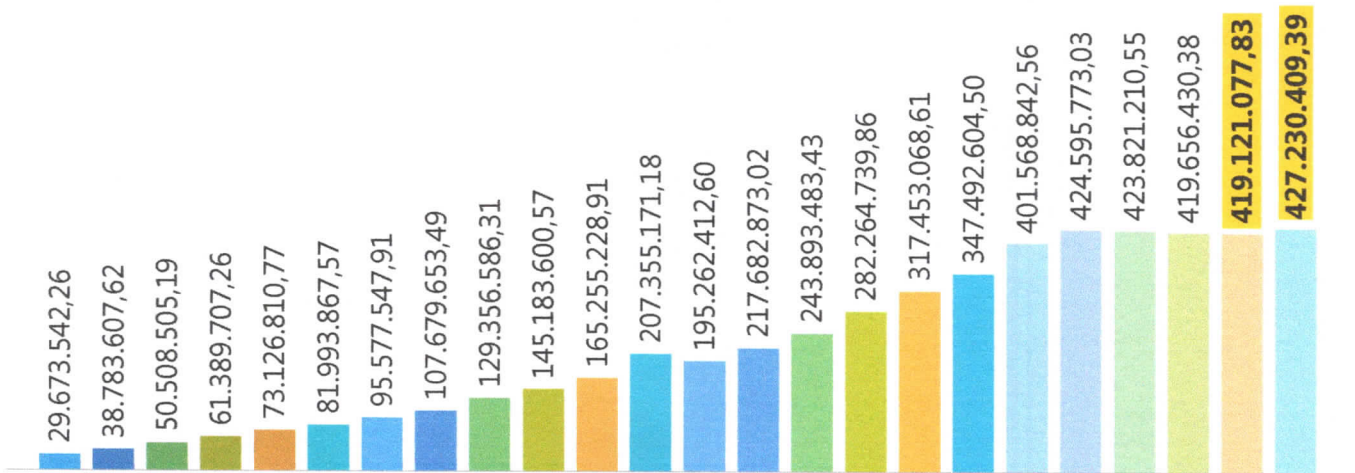

Patrimônio

37

APLICAÇÃO POR SEGMENTO

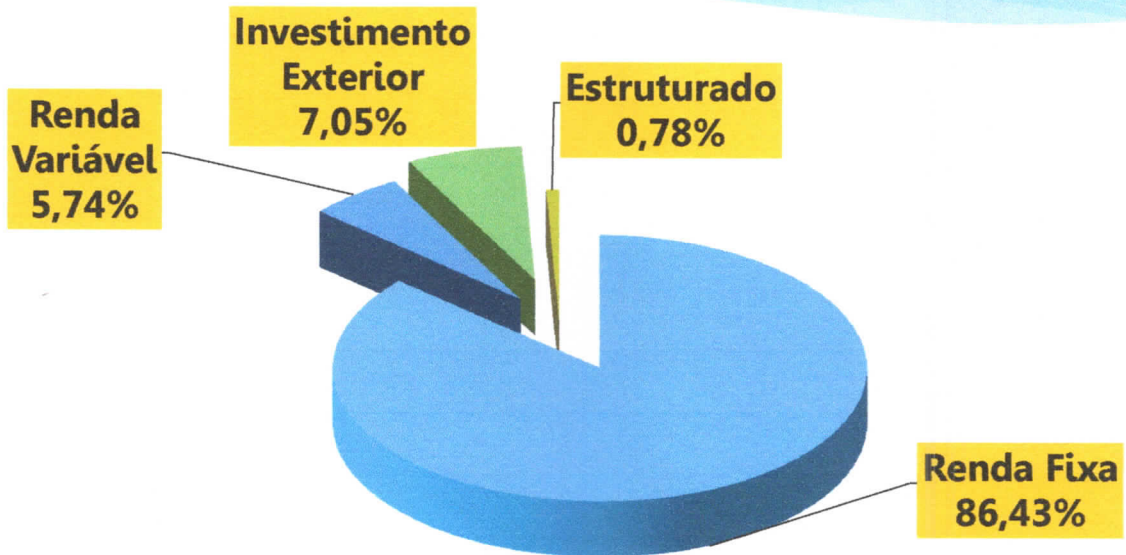



APLICAÇÃO POR SEGMENTO

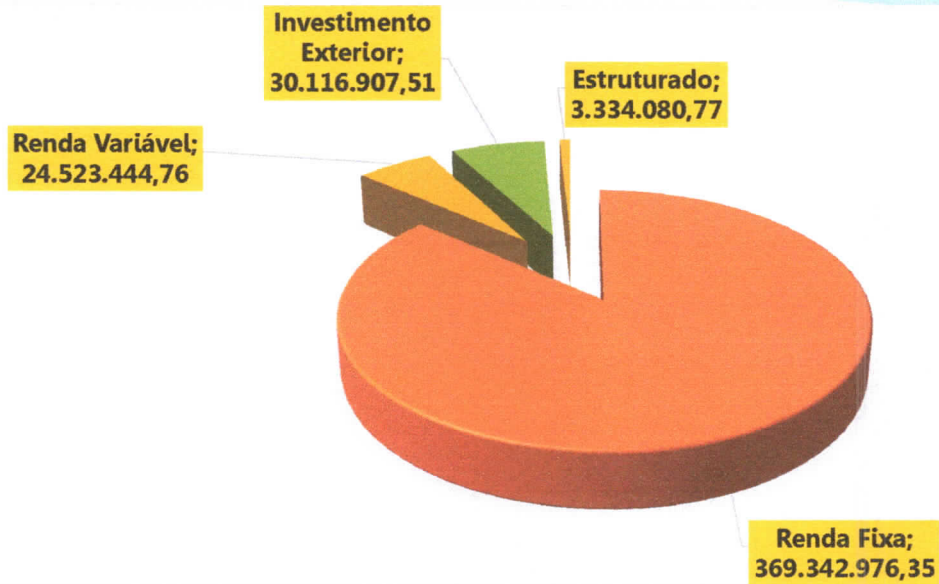

APLICAÇÃO POR SEGMENTO

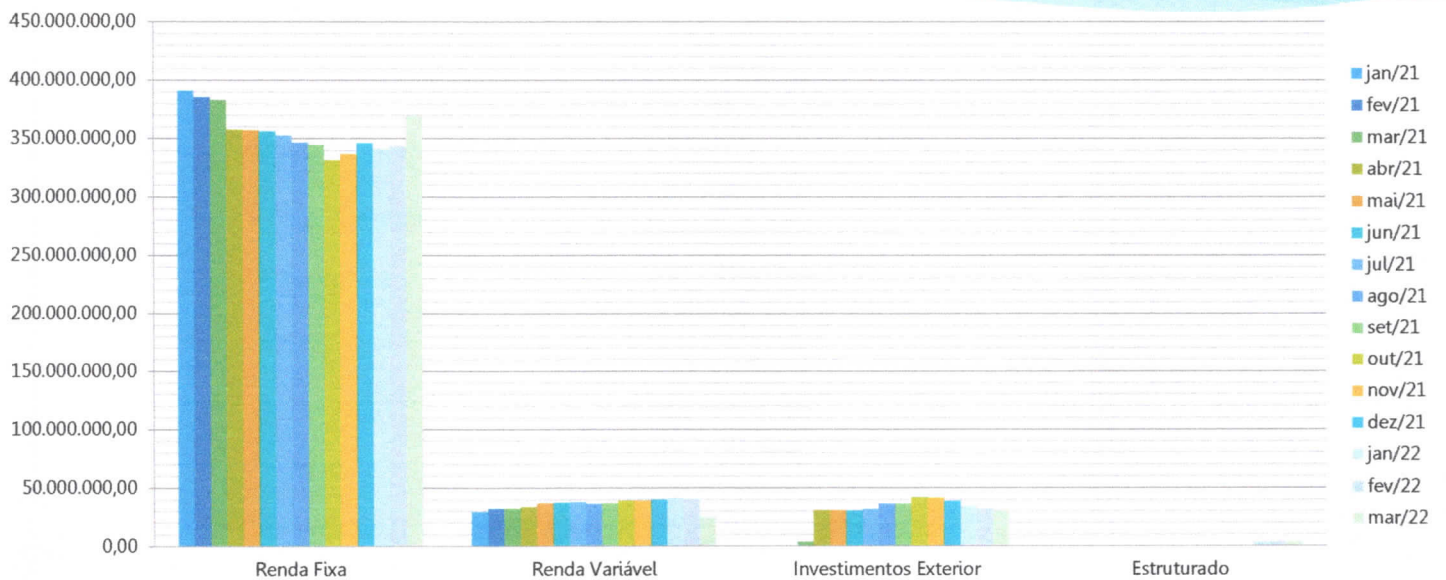



CARTEIRA DE INVESTIMENTOS - RENTABILIDADE



■ jan/21 ■ fev/21 ■ mar/21 ■ abr/21 ■ mai/21 ■ jun/21 ■ jul/21 ■ ago/21
 ■ set/21 ■ out/21 ■ nov/21 ■ dez/21 ■ jan/22 ■ fev/22 ■ mar/22

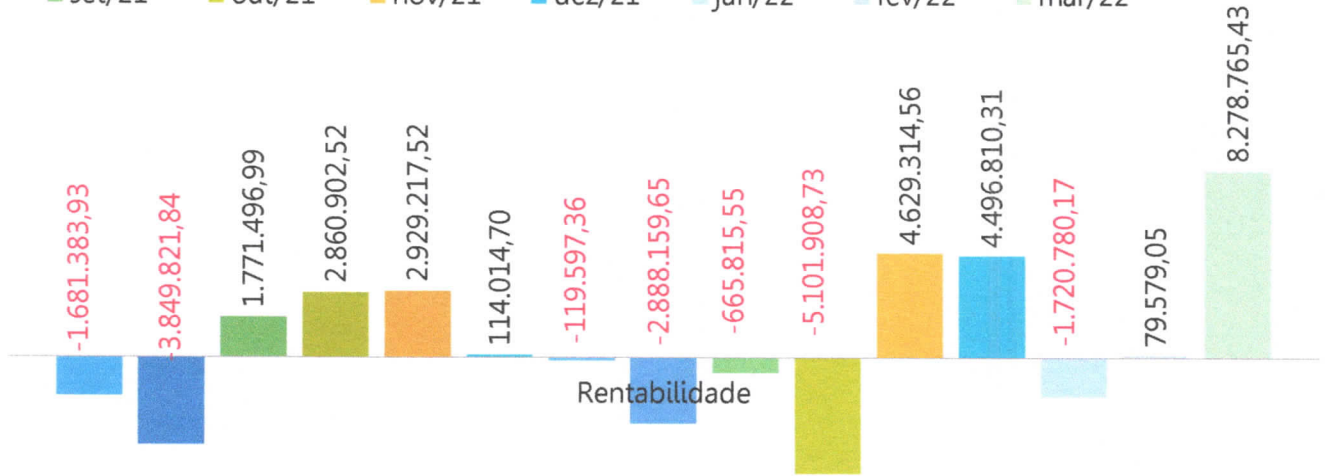

CARTEIRA DE INVESTIMENTOS - RENTABILIDADE

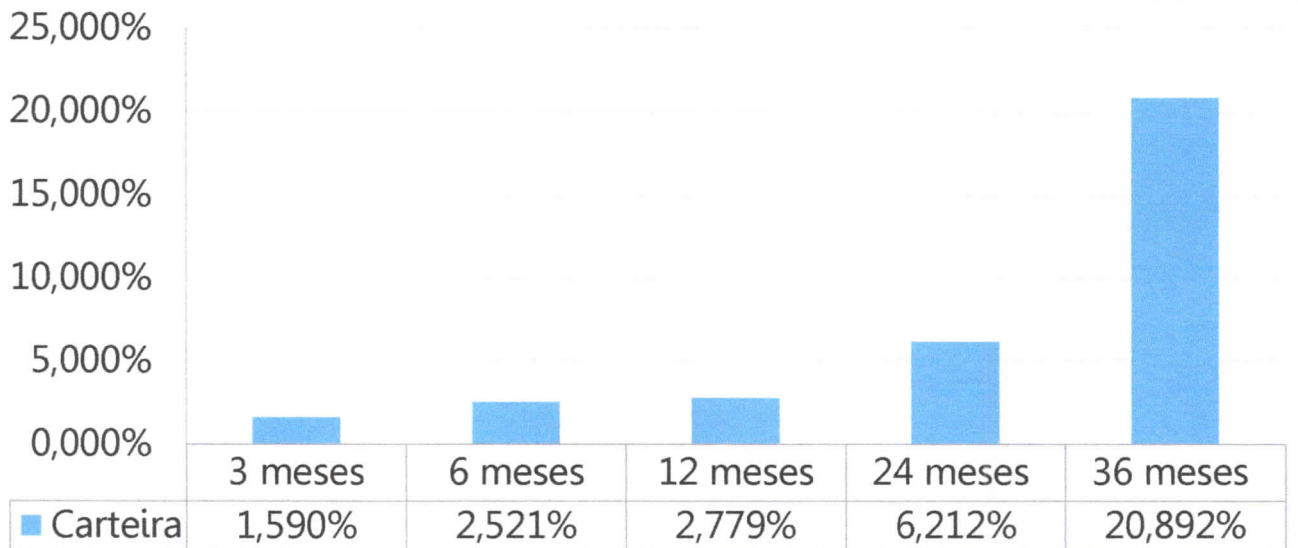



ENQUADRAMENTO



Enquadramento	Tipo de Ativo	Alocação Objetivo	Limite Superior	Limite Resolução 4963/2021	Aplicação IPMU	Diferença	
RENDA FIXA	Art. 7º, I, "a"	Titulos Públicos Registrados no Selic	15%	50%	100%	10,34%	4,66%
	Art. 7º, I, "b"	Fundos 100% Titulos Públicos	28%	50%	100%	54,89%	-26,89%
	Art. 7º, I, "c"	Fundos de Índice 100% TP - Referenciado	1%	50%	100%	0,00%	0,00%
	Art. 7º, II	Operações Compromissadas	0%	0%	5%	0,00%	0,00%
	Art. 7º, III, "a"	Fundos de Renda Fixa	20%	30%	60%	21,21%	-1,21%
	Art. 7º, III, "b"	Fundos de Índice de Renda Fixa (ETF) negociados em bolsa	6%	30%	60%	0,00%	0,00%
	Art. 7º, IV	Ativos RF emissão obrigado/coobrigado	1%	5%	20%	0,00%	0,00%
	Art. 7º, V, "a"	Cota Sênior de FIDC	0%	0%	5% / 15%	0,00%	0,00%
	Art. 7º, V, "b"	Fundos Renda Fixa "Crédito Privado"	1%	5%	5% / 15%	0,00%	0,00%
RENDA VARIÁVEL	Art. 8º, II	Fundos de Índices Referenciados	10%	15%	30%	0,00%	0,00%
	Art. 8º, I	Fundos de Ações	5%	15%	30%	5,74%	-0,74%
EXTERIOR	Art. 9º A, I	Renda Fixa - Dívida Externa	1%	10%	10%	0,00%	0,00%
	Art. 9º A, II	Fundos de Investimento no Exterior	4%	10%	10%	2,87%	1,13%
	Art. 9º A, III	Ações - BDR Nível I	5%	10%	10%	4,18%	0,82%
ESTRUTURADOS	Art. 10, I	Fundos Multimercados	1%	5%	10% / 15%	0,78%	0,22%
	Art. 10, II	Fundos de Participações	1%	1%	5% / 10%	0,00%	1,00%
	Art. 10, III	Fundos de Ações - Mercado de Acesso	1%	10%	5% / 10%	0,00%	1,00%
IMOBILIÁRIOS	Art. 11	Fundos de Investimentos Imobiliários	0%	0%	5%	0,00%	0,00%
			100%				



APLICAÇÃO POR GESTOR

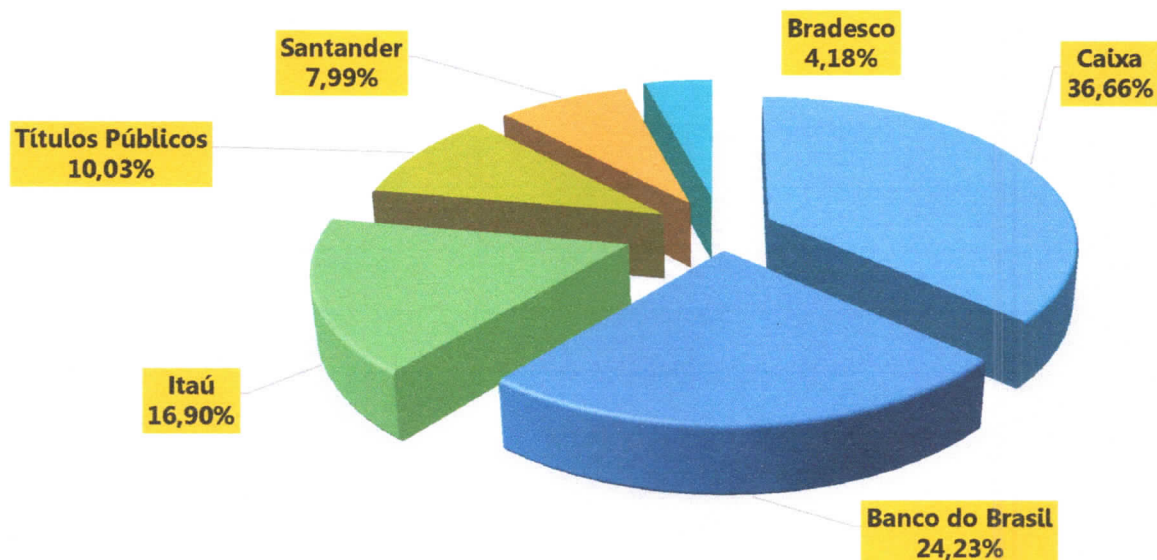



APLICAÇÃO POR GESTOR

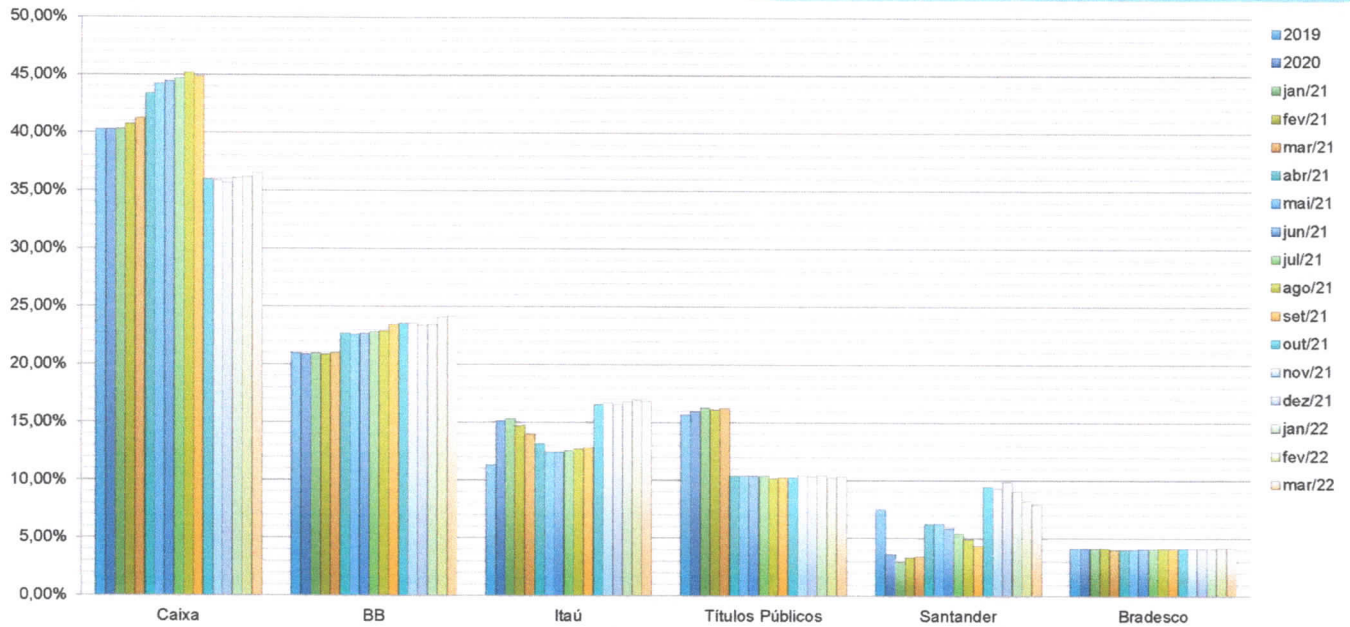

META ATUARIAL

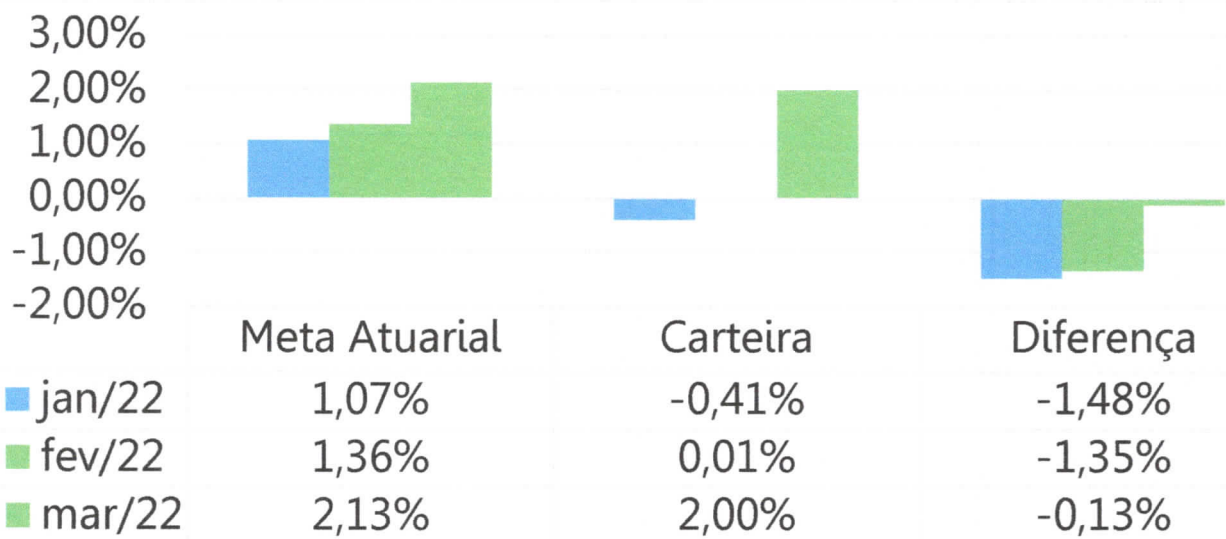



META ATUARIAL

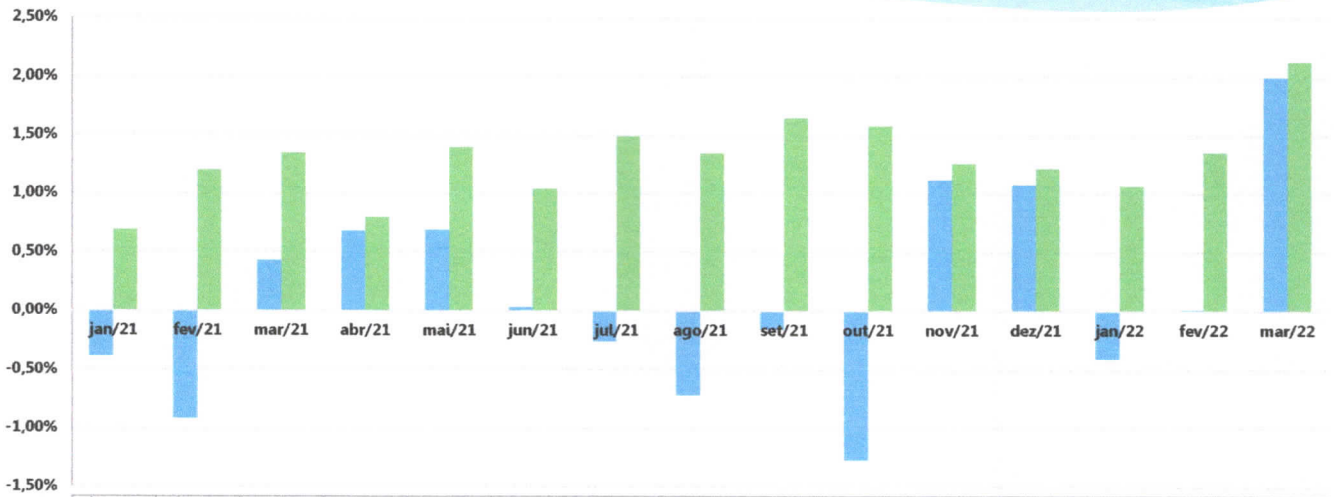

	jan/21	fev/21	mar/21	abr/21	mai/21	jun/21	jul/21	ago/21	set/21	out/21	nov/21	dez/21	jan/22	fev/22	mar/22
Patrimônio	-0,39%	-0,92%	0,43%	0,68%	0,69%	0,03%	-0,26%	-0,72%	-0,16%	-1,27%	1,12%	1,08%	-0,41%	0,01%	2,00%
Meta Atuarial	0,69%	1,20%	1,35%	0,80%	1,40%	1,04%	1,49%	1,35%	1,65%	1,58%	1,26%	1,22%	1,07%	1,36%	2,13%



META ATUARIAL

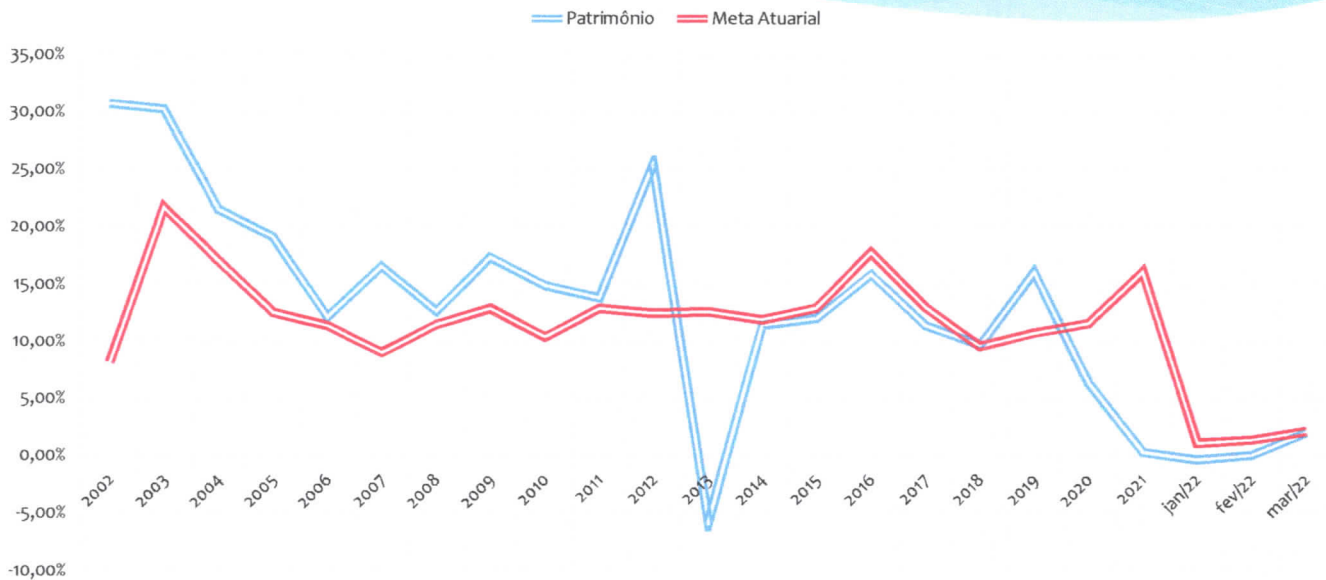



META ATUARIAL

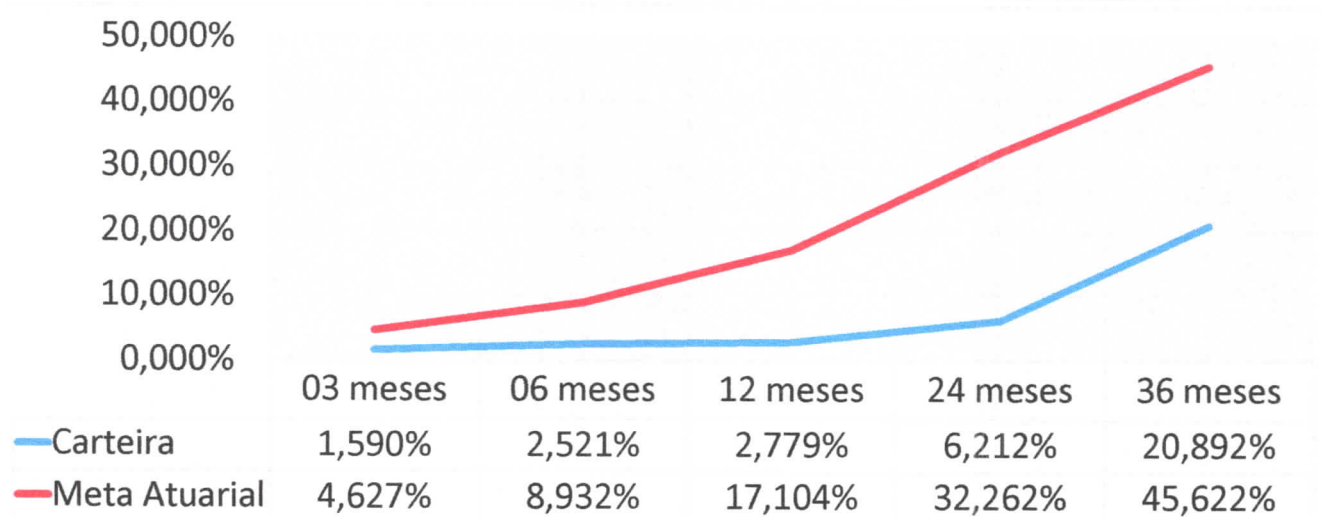

ANÁLISE DE LIQUIDEZ



Período	Valor (R\$)	(%)	Valor Acumulado (R\$)	(%) Acum.
de 0 a 30 dias	340.252.647,71	81,079%	340.252.647,71	81,08%
de 31 a 364 dias	0,00	0,000%	340.252.647,71	81,08%
acima de 365 dias	79.403.782,67	18,921%	419.656.430,38	100,00%

Período	Valor (R\$)	(%)	Valor Acumulado (R\$)	(%) Acum.
de 0 a 30 dias	214.048.412,37	51,071%	214.048.412,37	51,07%
de 31 a 364 dias	0,00	0,000%	214.048.412,37	51,07%
acima de 365 dias	205.072.665,46	48,929%	419.121.077,83	100,00%

Período	Valor (R\$)	(%)	Valor Acumulado (R\$)	(%) Acum.
de 0 a 30 dias	217.199.922,93	50,829%	217.199.922,93	50,83%
de 31 a 364 dias	0,00	0,000%	217.199.922,93	50,83%
acima de 365 dias	210.117.486,46	49,171%	427.317.409,39	100,00%



ESTRATÉGIA DE INVESTIMENTOS



ESTRATÉGIAS DE INVESTIMENTOS



- 1) Bradesco:** credenciamento de fundo de investimento Bradesco FI RF Referenciado DI (CNPJ 03.399.411/0001-90) e migrar as aplicações no fundo investimentos Bradesco FIC Renda Fixa Alocação Dinâmica.
- 2) Itaú:** credenciamento do fundo de investimentos Itaú Institucional Renda Fixa Referenciado DI FI (CNPJ 00.832.435/0001-00) e migração das aplicações financeiras no fundo de investimentos Itaú Institucional Alocação Dinâmica.
- 3) Banco Santander:** manutenção das aplicações e para cobertura da folha de pagamento, realizar resgate do fundo de investimentos do Santander Renda Fixa Referenciado DI Institucional Premium FIC.
- 4) Investimentos no Exterior:** acompanhamento do mercado e da carteira de investimentos.
- 5) Renda Variável:** acompanhamento do mercado e da carteira de investimentos.

